

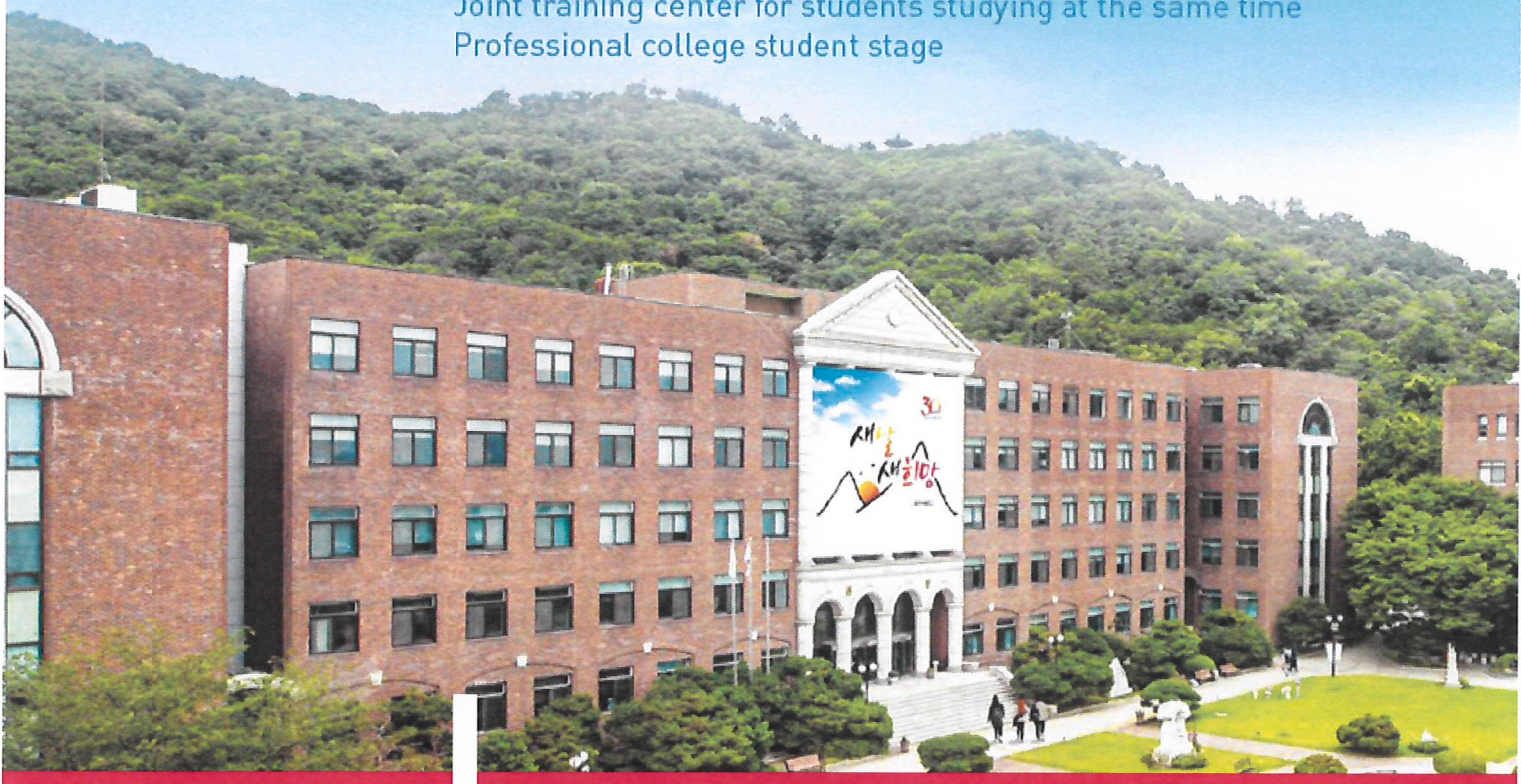

일학습병행 공동훈련센터 전문대재학생단계

Joint training center for students studying at the same time
Professional college student stage



경인여자대학교

일학습병행 공동훈련센터

일학습병행이란?

- 기업이 현장에서 필요한 실무형 인재를 양성하기 위해 청년 취업희망자를 근로자로 채용하여 일을 담당하게 하면서 현장교육훈련과 현장외교육훈련을 제공하는 새로운 교육훈련제도
→ 독일, 스위스의 이원화제도, 호주의 신도제 등 선진국의 일 기반 학습(work-based learning)을 한국현실에 맞게 도입

누가 참여하나요?

- 참여 청년에 대한 지원 사항에 대학 연계형의 경우 훈련지원금 지원 및 학위수여를 전문대 재학생 단계형의 경우 훈련지원금 지원
- 경인여자대학교 일학습병행 운영학과에서 2학년 재학생을 대상으로 함

어떤 지원이 있나요?

» 기업에 대한 지원(2024년 기준)

- 기업현장교사 수당 지원: 학습근로자 수에 따라 차등지급(400만원/1인~1,600만원/13인 이상)
- HRD 담당자 수당 지원: 기업당 1인, 월 25만원 정액지급
- 현장교육훈련(OJT)비용 지원: 학습근로자 1인당 연 최대 300만원 내외(기업)
- 훈련지원금 지원: 1인당 월 25만원 지급(기업)
- 조달청 물품제조/구매 적격 심사 결정시: 1점 가점
- 기술용역 적격 심사시: 0.2점 가점

※기업 인센티브 지급: 재직상태로 외부평가 합격시 240만원X인원수 만큼의 인센티브 지급

» 학습근로자에 대한 지원

- 학습근로자로 취업 후 교육훈련 기회제공
- 기업에서 임금지급
- 교육훈련과정 수료시 성과평가에 따라 정부·산업계가 인정하는 자격증 부여
- 재학생단계의 경우 훈련지원금 지원 및 학위 수여

일학습병행 사업

일학습병행 진행 절차

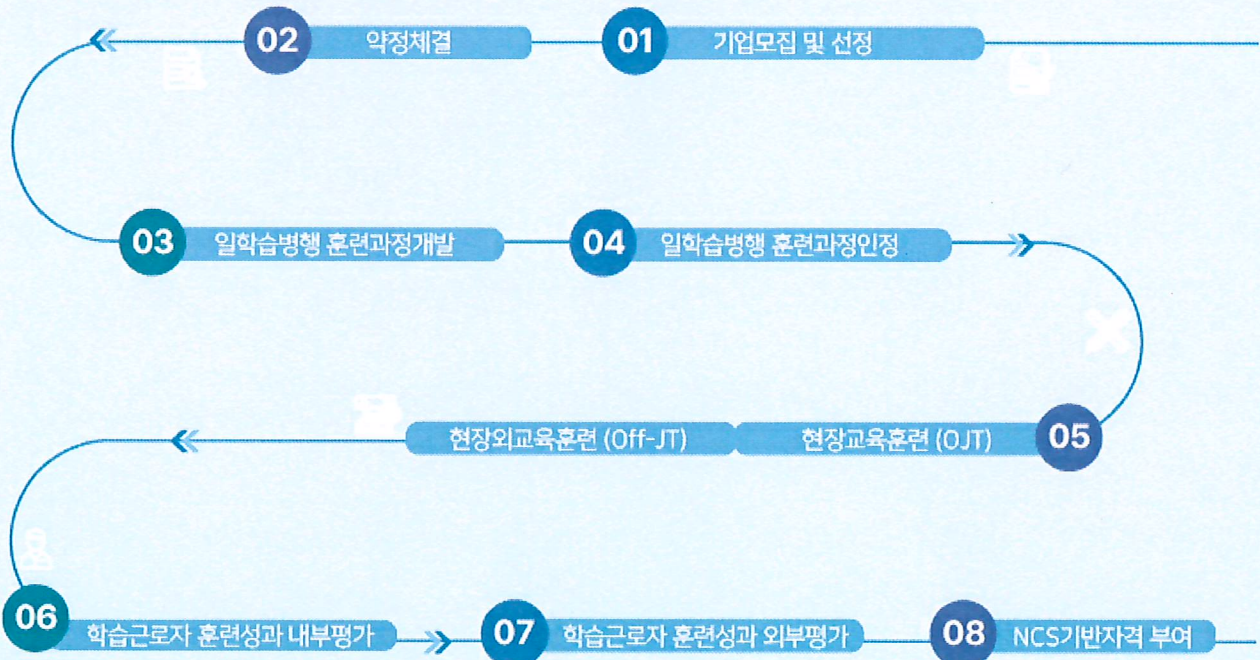

※ 현장교육훈련(OJT)은 기업에서 진행되고, 현장외교육훈련(Off-JT)은 위탁교육기관(경인여자대학교)에서 위탁으로 진행

» '산업현장 일학습병행 지원에 관한 법률' 제정

법률안 통과 : 2019.08.27. 제정

법률안 시행 : 2020.08.28. '일학습병행법' 시행

산업형 과정 : 산업형과정(구, NCS기반자격과정)

자격 발급 : 시행일(20.08.28) 이후 일정 절차를 거쳐 일학습병행 자격으로 전환 발급 예정

경인여자대학교 일학습병행 공동훈련센터

전문대 재학생단계

경인여자대학교 일학습병행 공동훈련센터는 2021년 일학습병행 공동훈련센터로 선정되어, 전문대 재학생단계 훈련과정을 시작으로 기업 맞춤형 인재양성을 위한 일학습병행 사업을 추진하고 있음

- >> 교육대상 : 경인여자대학교 재학생 2학년
- >> 교육기간 : 1년 교육과정
- >> 학 위 : 전문학사학위 (경인여자대학교 전문학사학위 수여)
- >> 훈련운영
 - 훈련기간 : 1년 (구간정시제, 학기운영제로 나눔)
 - 현장외교육훈련(Off-JT) : 위탁교육기관(대학)에서 이론+실습중심의 교육 실시
 - 현장교육훈련(OJT) : 산업체 현장에서 기업현장교사가 기업 맞춤형 현장직무교육을 실시
- >> 혜택 : 학습근로자 훈련비 지원

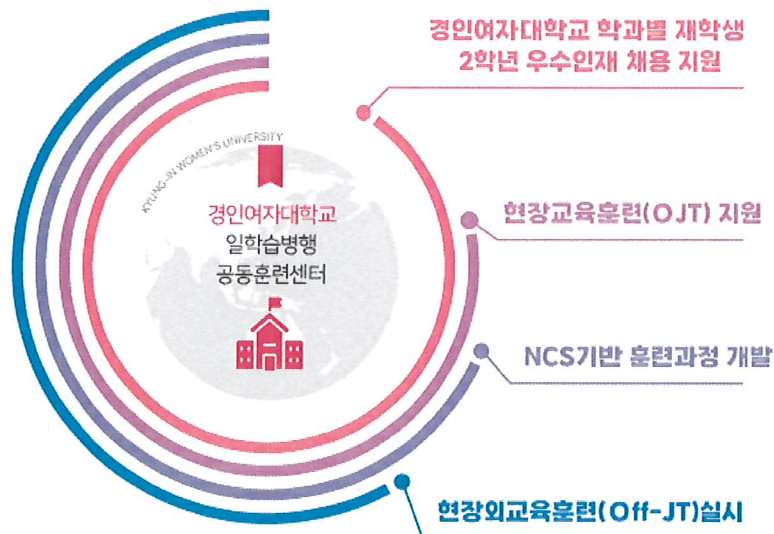

>> 타임라인

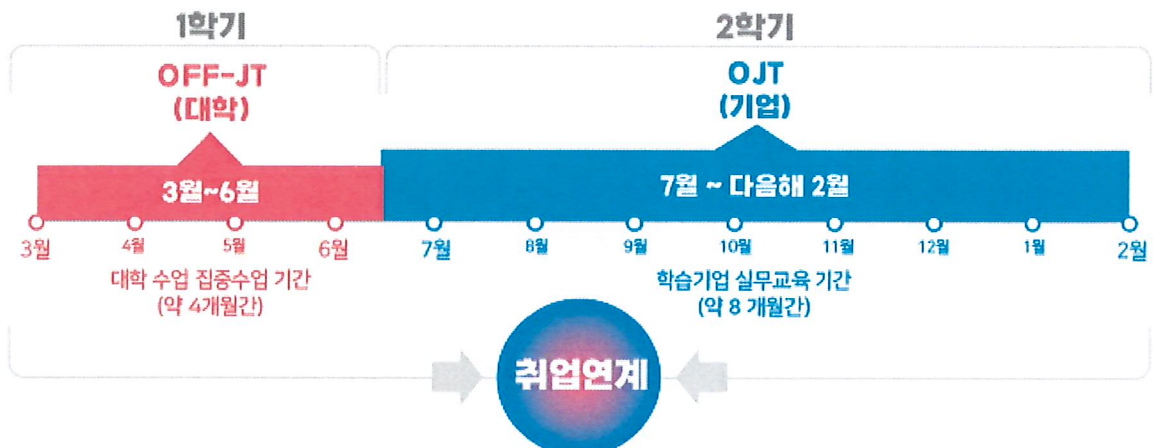

일학습병행 학습기업에 대한 훈련지원금

□ 학습근로자 1명 훈련실시 시 지원금

구분	설명	상세내역					월별	연간별
OJT훈련비	훈련시간 비례 지급	훈련시간(약450시간)*4,000(고정단가)*1.7배(지원율)*인원 ※OJT훈련비는 학기별 지급					255,000	3,060,000
훈련지원금	학습근로자 수 비례 지급	25만원*인원					250,000	3,000,000
HRD담당자 수당	비용신청·출석관리 담당자	월 25만원 고정액					250,000	3,000,000
기업현장교사 수당	학습근로자 교육 담당자	1명	2명	3명	4명	5명	333,000	3,996,000
		33.3	41.6	50	58.3	66.7		
		총액					1,088,000	13,056,000

□ 학습근로자 2명 훈련실시 시 지원금

구분	설명	상세내역					월별	연간별
OJT훈련비	훈련시간 비례 지급	훈련시간(약450시간)*4,000(고정단가)*1.7배(지원율)*인원 ※OJT훈련비는 학기별 지급					510,000	6,120,000
훈련지원금	학습근로자 수 비례 지급	25만원*인원					500,000	6,000,000
HRD담당자 수당	비용신청·출석관리 담당자	월 25만원 고정액					250,000	3,000,000
기업현장교사 수당	학습근로자 교육 담당자	1명	2명	3명	4명	5명	416,000	4,992,000
		33.3	41.6	50	58.3	66.7		
		총액					1,676,000	20,112,000

※ 기업 훈련일정에 따라 소폭 변경될 수 있음